



agir pela consciência

EXECUÇÃO:



PARCEIROS:



APOIO:



agir pela consciência



CIAC - CENTRO INTEGRADO DE AÇÕES COMUNITÁRIAS

Inter-relações Entre Ambientes

Inter-relações Entre Ambientes

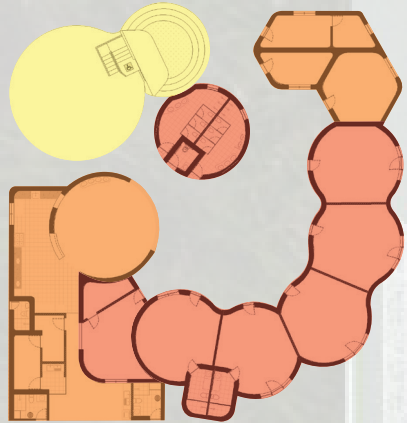

- Espaços públicos
- Espaços semi-públicos de acesso controlado
- Espaços privados da creche

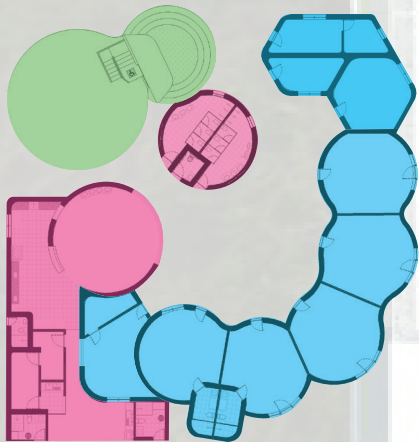

- Áreas educacionais
- Áreas de serviço
- Áreas de atividades múltiplas

Buscamos com este projeto proporcionar à comunidade a oportunidade de usufruir de um conjunto de equipamentos que atendem desde as crianças até os mais velhos. Para isto, pensamos em um ambiente convidativo, desde a frente desprovida de grades ou muros até a integração dos ambientes entre si.

O isolamento da área da creche com portões de entrada controlada se faz necessário para a própria segurança dos alunos porém estes portões podem ser abertos em horários em que não há aula e todos ambientes se interrelacionam, complementando uns aos outros e proporcionando novas experiências. A biblioteca servirá tanto a creche quanto a comunidade e seu acesso é permitido através de cadastro e acompanhamento de funcionário que ficará como auxiliar no espaço.

As salas de aula possuem entrada pelo pátio central de areia e grama e um acesso alternativo voltado para o jardim sensorial, onde durante o período de permanência na creche as crianças podem ter contato direto com a natureza, estimulando os 5 sentidos através das plantas e animais que naturalmente este espaço atrai.

Acreditamos na importância da educação ambiental e de um espaço mais verde como base da educação e formação do ser humano, mostrando-se ainda mais evidente em áreas de comunidade onde muitas vezes faltam espaços de convívio urbano e consciência ambiental.



- Caminhos privados
- Caminhos públicos
- Caminhos de acesso com permissão

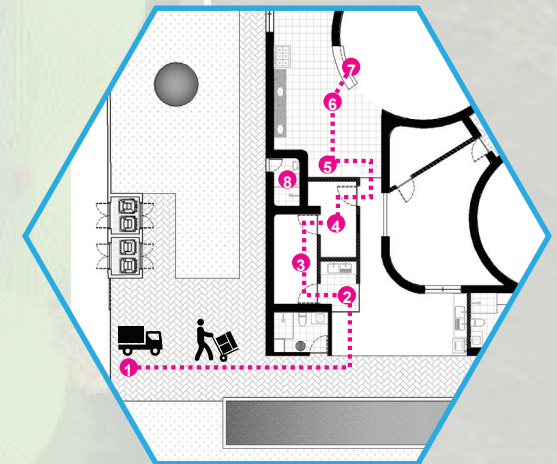

- 1 Chegada de material através de caminhão;
- 2 Recebimento e lavagem de alimentos/ pacotes;
- 3 Estoque mensal de alimentos não perecíveis;
- 4 Estoque semanal de alimentos perecíveis e não perecíveis;
- 5 Estoque de uso diário: Armário e Geladeiras;
- 6 Área de cocção;
- 7 Refeitório: refeições prontas;
- 8 Banheiro exclusivo do manipulador de alimentos;